

სპორტული მოედნის პროექტი.

ქალაქი ბორჯომი. ნიკოლაძის
ქუჩის მიმდებარედ.



ბორჯომი 2017 წელი.

„შ.პ.ს. აიდიეს ბორჯომი საქართველო.“

დირექტორი:

(ს. გაბრიელიძე)

შეასრულა:

(გ. ლომიძე)

ბორჯომი 2017 წელი.

ამონაწერი საჯარო რეესტრიდან.



მწიკის (ურთავი ქონების) საჯარო რეესტრიდან N 64.23.03.541

ამონაწერი საჯარო რეესტრიდან

განცხადების რეგისტრაცია
N 882016744437 - 28/10/2016 11:54:06

მომზადების თარიღი
28/10/2016 12:04:39

საკუთრების განყოფილება

ზონა	სექტორი	კვარტალი	ნაკვეთი	ნაკვეთის საკუთრების გიდი:საკუთრება
ბორჯომი	ქ. ბორჯომი			ნაკვეთის დანიშნულება: არასასოფლო სამეურნეო
64	23	03	541	დამუსგებელი ფართობი: 1270.00 კვ.მ.

მისამართი: რაიონი ბორჯომი , ქუჩა ნიკოლაძე , მიმდებარედ

ნაკვეთის წინა ნომერი:

მესაკუთრის განყოფილება

განცხადების რეგისტრაცია : ნომერი 882016744437 , თარიღი 28/10/2016 11:54:06
უფლების რეგისტრაცია: თარიღი 28/10/2016

უფლების დამადასტურებელი დოკუმენტი:

- ბრძანება NI/1-3531 , დამოწმების თარიღი:21/10/2016 ,სსიპ "სახელმწიფო ქონების ეროვნული სააგენტო"

მესაკუთრები:

სსიპ თვითმმართველი თემი ბორჯომის მუნიციპალიტეტი ID ნომერი:226161961

მესაკუთრე:

სსიპ თვითმმართველი თემი ბორჯომის მუნიციპალიტეტი

აღწერა:

იპოთეკა

საგადასახადო გირავნობა:

რეგისტრირებული არ არის

ვალდებულება

ყადაღა/აკრძალვა:

რეგისტრირებული არ არის

მოვალეობა რეესტრი:

რეგისტრირებული არ არის

"ფინანსური პირის მიერ 2 წლამდე ედოთ საკუთრებაში არსებული მატერიალური აქტივის რეალიზაციისას, აგრეთვე საგადასახადო წლის განმავლობაში 1000 ლარის ან მეტი ღირებულების ქონების ხაზგაშორებულ მდგომარეობაში აღმოჩენის შემთხვევაში საგადასახადო წლის მომდევნო წლის 1 აპრილამდე, რის შესახებაც აღნიშნული ფინანსური პირი იმავე ვადაში წარუდგენს დეკლარაციას საგადასახადო ორგანოს. აღნიშნული ვალდებულების შეუსრულებლობა წარმოადგენს საგადასახადო სამართალდარღვევებს, რაც იწვევს პასუხისმგებლობის საქართველოს საგადასახადო კოლეჯის XVIII თავის მხედველი."

- დოკუმენტის ნაწილობრივი გადამოწმება შესაძლებელია საჯარო რეესტრის ეროვნული სააგენტოს ოფიციალურ ვებ-გვერდზე www.napr.gov.ge;
- ამონაწერის მიღება შესაძლებელია ვებ-გვერდზე www.napr.gov.ge, ნებისმიერ გერბოთრიულ სარეგისტრაციო სამსახურში, იუსტიციის სახლში და სააგენტოს ავტორიზებულ პირებთან;
- ამონაწერში გეგმიკური ხარვეზის აღმოჩენის შემთხვევაში დაგვიკავშირდით: 2 405405 ან პირადად შეგვსეთ განაცხადი ვებ-გვერდზე;
- კონსულტაციის მიღება შესაძლებელია იუსტიციის სახლის ცხელ ხაზზე 2 405405;
- საჯარო რეესტრის თანამშრომელთა მხრიდან უკანონო ქმედების შემთხვევაში დაგვიკავშირდით ცხელ ხაზზე: 08 009 009 09
- ტექნიკის საინტერესო ნებისმიერ საკითხთან დაკავშირებით მოგვწერეთ ელ-ფოსტით: info@napr.gov.ge

საკადატრო რუკა.



საკადასტრო გეგმა

საჯარო რეესტრის ეროვნული
სააგენტო

საკადასტრო კოდი: **64.23.03.541**
განცხადების ნომერი: **882016673873**
მომზადების თარიღი: **03/10/2016**

ნაკვეთის დანიშნულება: არასასოფლო საშენუნო
ფართობი: **1270 კვ.მ (WGS 84 / UTM zone 38N)**

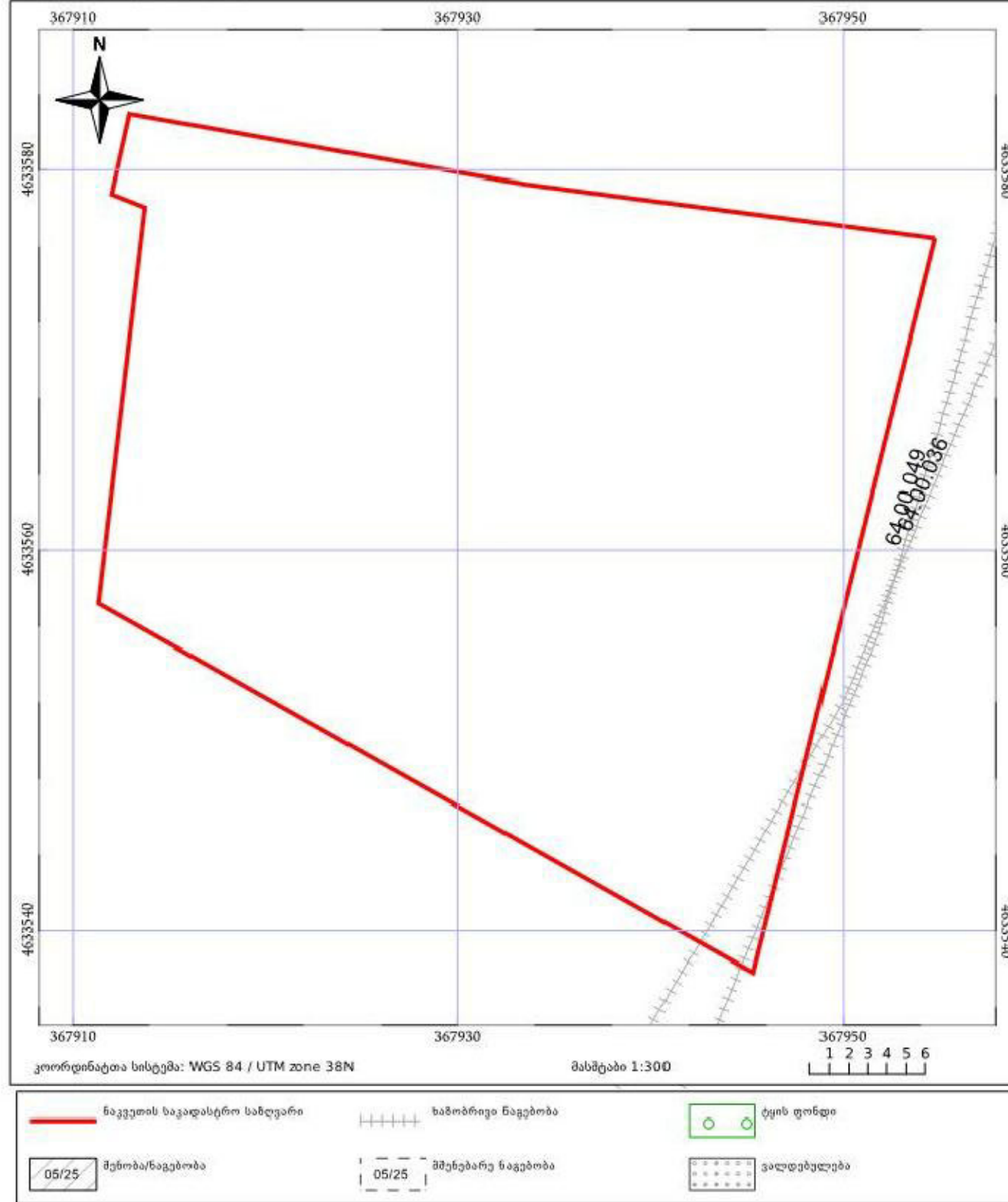

პროექტის შემადგენლობა

- | | |
|---|---------------|
| 1. თავფურცელი. ----- | ფურცელი - 1. |
| 2. სატიტულო ფურცელი. ----- | ფურცელი - 2. |
| 3. ამონაწერი საჯარო რეესტრიდან. ----- | ფურცელი - 3. |
| 4. საკადასტრო გეგმა. ----- | ფურცელი - 4. |
| 5. პროექტის შემადგენლობა. ----- | ფურცელი - 5. |
| 6. განმარტებით ბარათი. ----- | ფურცელი - 6. |
| 7. აეროფოტო. ----- | ფურცელი - 7. |
| 8. სიტუაციური გეგმა. ----- | ფურცელი - 8. |
| 9. ტერიტორიის მოწყობის გეგმა. ----- | ფურცელი - 9. |
| 10. სპორტული მოედნის გეგმა. ----- | ფურცელი - 10. |
| 11. აქსონომეტრიული ხედი (ფურცელი - 1). ----- | ფურცელი - 11. |
| 12. აქსონომეტრიული ხედი (ფურცელი - 2). ----- | ფურცელი - 12. |
| 13. აქსონომეტრიული ხედი (ფურცელი - 3). ----- | ფურცელი - 13. |
| 14. აქსონომეტრიული ხედი (ფურცელი - 4). ----- | ფურცელი - 14. |
| 15. საყრდენი კედლის საყალიბე ნახაზი. ----- | ფურცელი - 15. |
| 16. საყრდენი კედლის არმირება. ----- | ფურცელი - 16. |
| 17. პანდუსის საყალიბე ნახაზი. ----- | ფურცელი - 17. |
| 18. პანდუსის არმირება. ----- | ფურცელი - 18. |
| 19. კიბის საყალიბე ნახაზი. ----- | ფურცელი - 19. |
| 20. კიბის არმირება. ----- | ფურცელი - 20. |
| 21. ცოკოლის საყალიბე ნახაზი; ცოკოლის არმირება. ----- | ფურცელი - 21. |
| 22. ტროტუარისა და მანქანების სადგომის ფილის არმირება;
სპორტული მოედნის ფილის არმირება. ----- | ფურცელი - 22. |

პროექტი 2017 წელი	„შ. პ. ს. აიდეხ პორჯომი საქართველო.“				სპორტული მოედნის პროექტი.				
					პროექტის შემადგენლობა.				
	შეასრულა	გ. ლომიძე			მასშტ.	ფურც.	ფურც.რ.	სტადია	ფორმ.
	-	5			-	5	მ	A3	

განმარტებითი ბარათი

სპორტული მოედნის არქიტექტურულ-გეგმარებითი და სივრცული გადაწყვეტა მოწოდებულია მაქსიმალურად იქნეს გამოყენებული ნიკოლაძის ქუჩის მიმდებარე ტერიტორიის ლანდშაფტური თავისებურებები. რელიეფის დონეების ვარდნა ფიქსირდება ხელოვნური კედლის ზღუდარებით და საკომუნიკაციო კიბეები და პანდუსები მოწოდებულია ხაზი გაუსვას ობიექტის ავტონომიურობას და დაცულობას. ობიექტის ვერტიკალურმა გეგმარებამ უნდა განაპირობოს არასასურველი ატმოსფერული ფაქტორების არინება. ამავე დროს, წარმოდგენილი ესკიზური პროექტის კონცეფციიდან გამომდინარე, სპორტულმა მოედანმა თავის თავზე უნდა აიღოს მიმდებარე საცხოვრებელი განაშენიანების მიზიდულობის ცენტრის ფუნქცია არა მარტო სპორტულ-გამაჯანსაღებელი თვალსაზრისით. ობიექტის ექსპლოატაციაში შესვლის შემდეგ აქ შესაძლებელია გაჩნდეს საექსპოზიციო, კულტურული ან კომერციული ფუნქციებიც, რისთვისაც სამაყურებლო ტრიბუნების გარდა გამოყენებული იქნება პანდუსების და მათ შემოგარენში მიღებული სივრცე. აქვე ხაზი ესმება პანდუსების, კიბეების და საყრდენი კედლების რკინაბეტონის კონსტრუქციის ტექნიკურ შესრულებას ნატურაში. საჭირო არქიტექტურული ეფექტის მისაღებად ჩამოთვლილი ელემენტები სრულდება ე.წ. ცივი ბეტონის ფაქტურით. მათ ზედაპირს უნდა გააჩნდეს სწორხაზოვანი გეომეტრია და წიბოები. ე. ი. ბეტონის ნაკეთობების ფინიშირება არ უნდა მოხდეს ცემენტის დუღაბით. ამავე დროს, ბეტონის ნაკეთობას უნდა ეტყობოდეს საბეტონე ყალიბების ნაკერები და დამჭერი სამაგრების ხვრელები. შხა ბეტონის ნაკეთობის ზედაპირი უნდა იყოს ერთგვაროვანი სტრუქტურის, სეგრეგაციის კერების გარეშე.

საჭიროა, რომ ობიექტის შესრულების პროცესში, რაც მოიცავს როგორც დეტალურ პროექტირებას ისე მაკომპლექტებელი ფურნიტურის ნომენკლატურის არჩევას, ყურადღება მიექცეს ნაკეთობების დიზაინს და ობიექტის საერთო სახესთან თავსებადობას. შემომფარგვლელი მეტალის ღობე, კიბეების და პანდუსების მეტალის მოაჯირების, განათების არმატურის დიზაინი ურთიერთთავსებადი უნდა იყოს.

სპორტული მოედნის ასაშენებლად გამოყოფილი ტერიტორია მდებარეობს ქ **ბორჯომში, ნიკოლაძის ქუჩის მიმდებარედ.**

პროექტით გათვალისწინებულია მონოლითური მინაპლასტიკბეტონის საყრდენი კედლის მოწყობა ნიკოლაძის ქუჩის გასწვრივ, სიგრძით 45.114 მ.

სპორტული მოედნის შემოღობვა უნდა განხორციელდეს მონოლითური მინაპლასტიკბეტონის ცოკოლში ჩაანკერებული მოთუთიებული ლითონის კვადრატული მიღების (კვეთით 60X60) დგარებზე მოთუთიებული ლითონის ბადის სექციებით, ლითონის ბადის უჯრის ზომებია 60*200 მმ. ვერტიკალური ღეროების დიამეტრია 6 მმ; შეწყვილებული პორიზონტალური ღეროების დიამეტრია 8 მმ.

სპორტული მოედნის საფარი მოეწყობა გარეცხილი ქვიშისა და 10 სმ სისქის მინაპლასტიკბეტონის ფენიდზე, რომელზეც მოხდება 26 მმ-იანი **მადალხარისხის თანამედროვე სტანდარტების** ხელოვნური ბაღახის საფარის დაგება და სპეციალური სადრენაჟე სისტემის მოწყობა.

სპორტულ მოედანზე ჩასასვლელი მოეწყობა ნიკოლაძის ქუჩის მხრიდან გათვალისწინებულია მონოლითური მინაპლასტიკბეტონის კიბისა და პანდუსის მოწყობა.

დამონტაჟდება ტრიბუნა მაყურებელთათვის. ნიკოლაძის ქუჩის გასწვრივ მოეწყობა

ტროტუარი და ღია ავტოსადგომი ხუთ მანქანაზე. პროექტით გათვალისწინებულია

სპორტული მოედნის განათების მოწყობა მეტალოგალოგენის 500 ვატ ნათურიანი

პროექტორებით – 4ც.

ბიზნისი 2017	„მ. პ. ს. აიდეხ ბორჯომი საქართველო.“				სპორტული მოედნის პროექტი.			
					განმარტებითი ბარათი.			
	შეასრულა	გ. ლომიძე			მასშტ.	ფურც.	ფურც.რ.	სტადია/ფორმ
					-	6		მ A3

აეროფოტო.



ემსკლიპაცია

1. საპროექტო ტერიტორია;
2. შ.პ.ს. „აიდიუს ბორჯომი საქართველოს“ საწარმოო კორპუსი;
3. ბორჯომ-ბაკურიანის ავტომაგისტრალი;
4. ბორჯომ-ბაკურიანის რკინიგზის მაგისტრალი;
5. ეკლესია;
6. მდინარე „ბუჯარეთისწყალი“;
7. საცხოვრებელი შენობები;
8. ნაძვნარი;
9. რკინიგზის ჩიხი;
10. ჩრდილოეთის მიმართულება.

პირველი 2017 წელი	„შ. პ. ს. აიდიუს ბორჯომი საქართველო.“				საბრტული მოდულის პროექტი.			
					აეროფოტო.			
	შეასრულა	გ. დომიძე			მას შტ.	ფურც.	ფურც.რ.	სტადია/ფორმ
					1:2000	7		მ A3

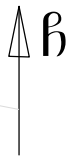

საპროექტო ტერიტორიის სიტუაციური გეგმა.

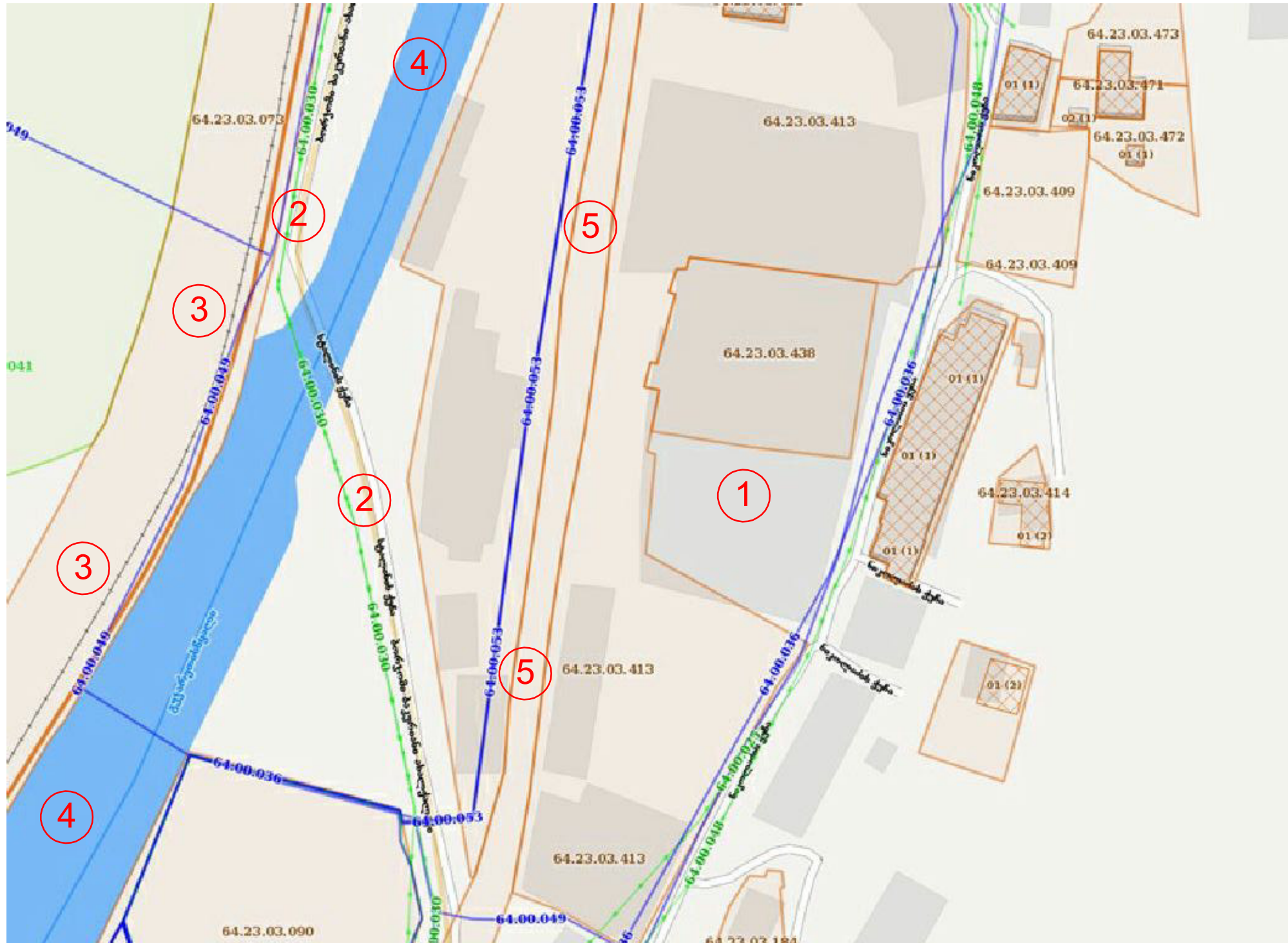

ექსპლიკაცია

1. საპროექტო ტერიტორია;
2. გორჯომ-გაკურიანის ავტომაგისტრალი;
3. გორჯომ-გაკურიანის რკინიგზის მაგისტრალი;
4. მდინარე „ბუჯარეთისწყალი“;
5. რკინიგზის ჩიხი;
6. ჩრდილოეთის მიმართულება.

პირველი პირველი 2017	„შ. პ. ს. აიფის ბორჯომი საქართველო.“				საორტული მიგნის პროექტი.			
					საპროექტო ტერიტორიის სიტუაციური გეგმა.			
	შესრულდა	გ. ლომიძე			მასშტ.	ფურც.	ფურც.რ.	სტადია/ფორმ.
					1:1000	8	ა	A3

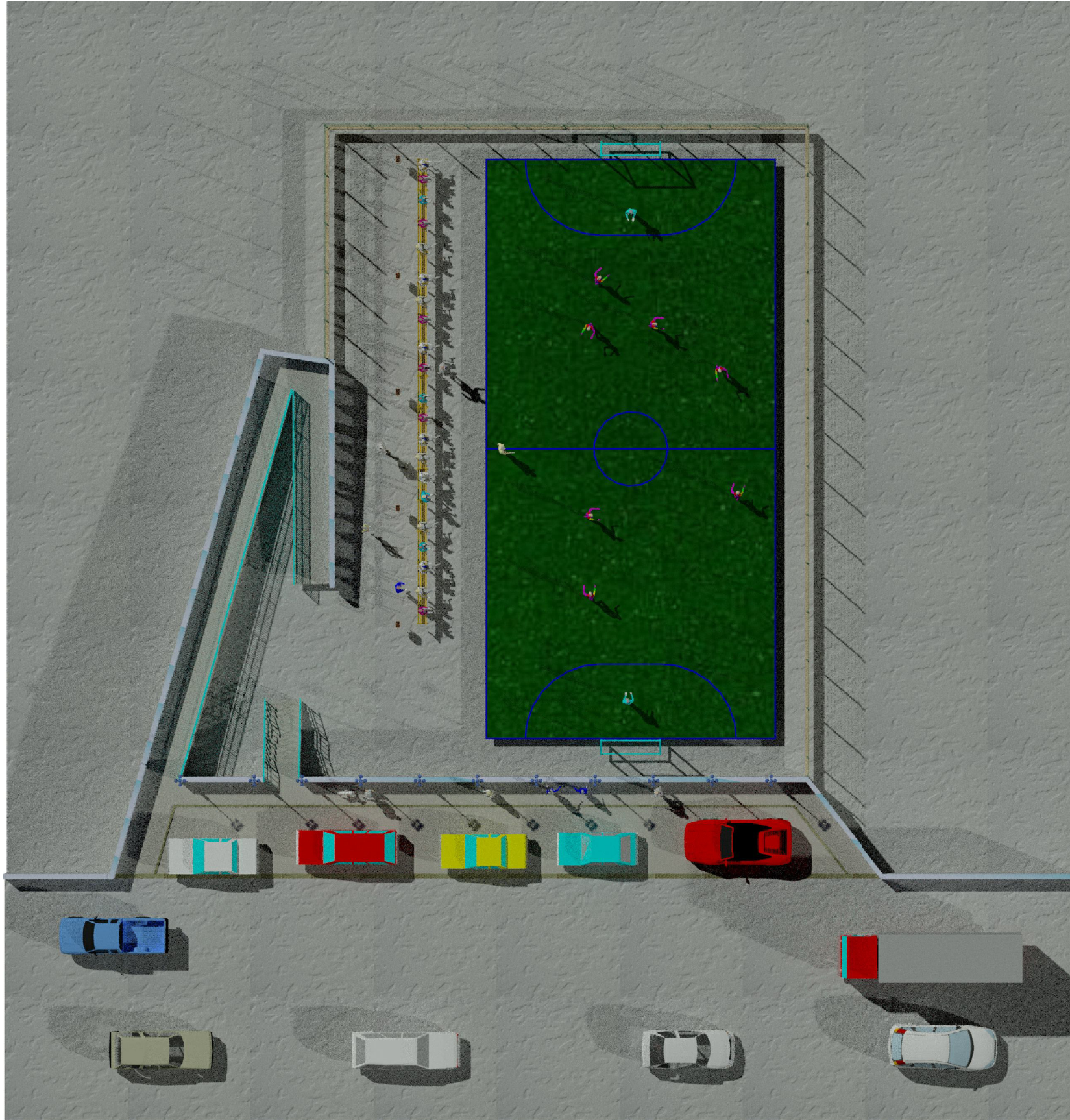

პროექტი 2017 წელი	„შ. პ. ს. აიდეის ბორჯომი საქართველო.“				სპორტული მიუნის პროექტი.			
					თბილისის მუნიციპალიტეტი			
	შეასრულა				გ. ლომიძე			
	მასშტ.	ფურც.	ფურც.რ.	სტადია	ფორმ.			
1:250	9		ა	A3				

სპორტული მოედნის გეგმა.

მასშტაბი 1 : 250.

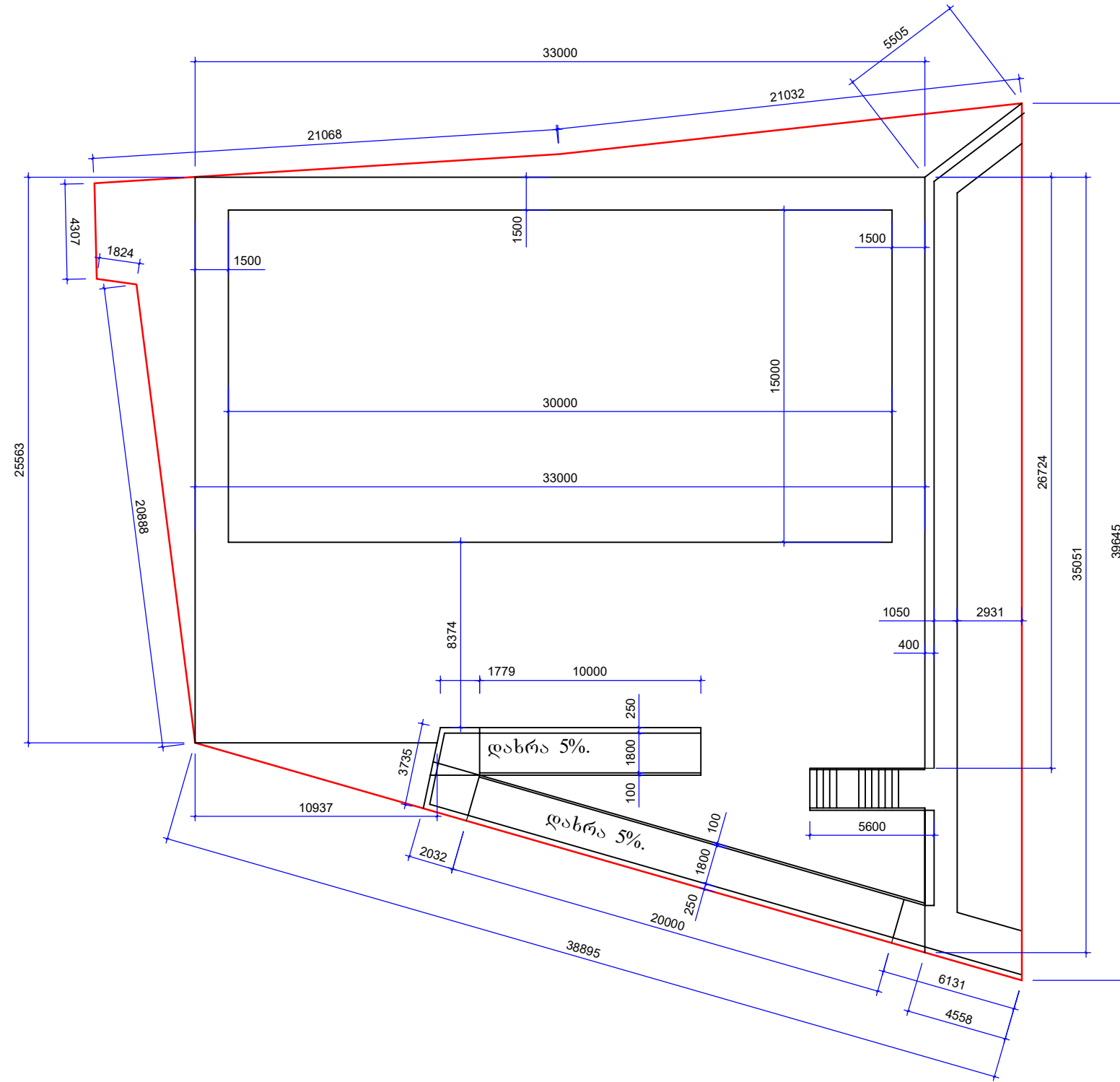

პროექტი წელი	„მ. პ. ს. აიდიხ ბორჯომი საქართველო.“			სპორტული მოედნის პროექტი.			
				სპორტული მოედნის ადრას.			
	შეასრულა	გ. ლომიძე		მასშტ.	ფურც.	ფურც.რ.	სტადიაფორ.
				1:250	10	მ	A3

აქსონომეტრიული ხედი (ფურცელი-2).

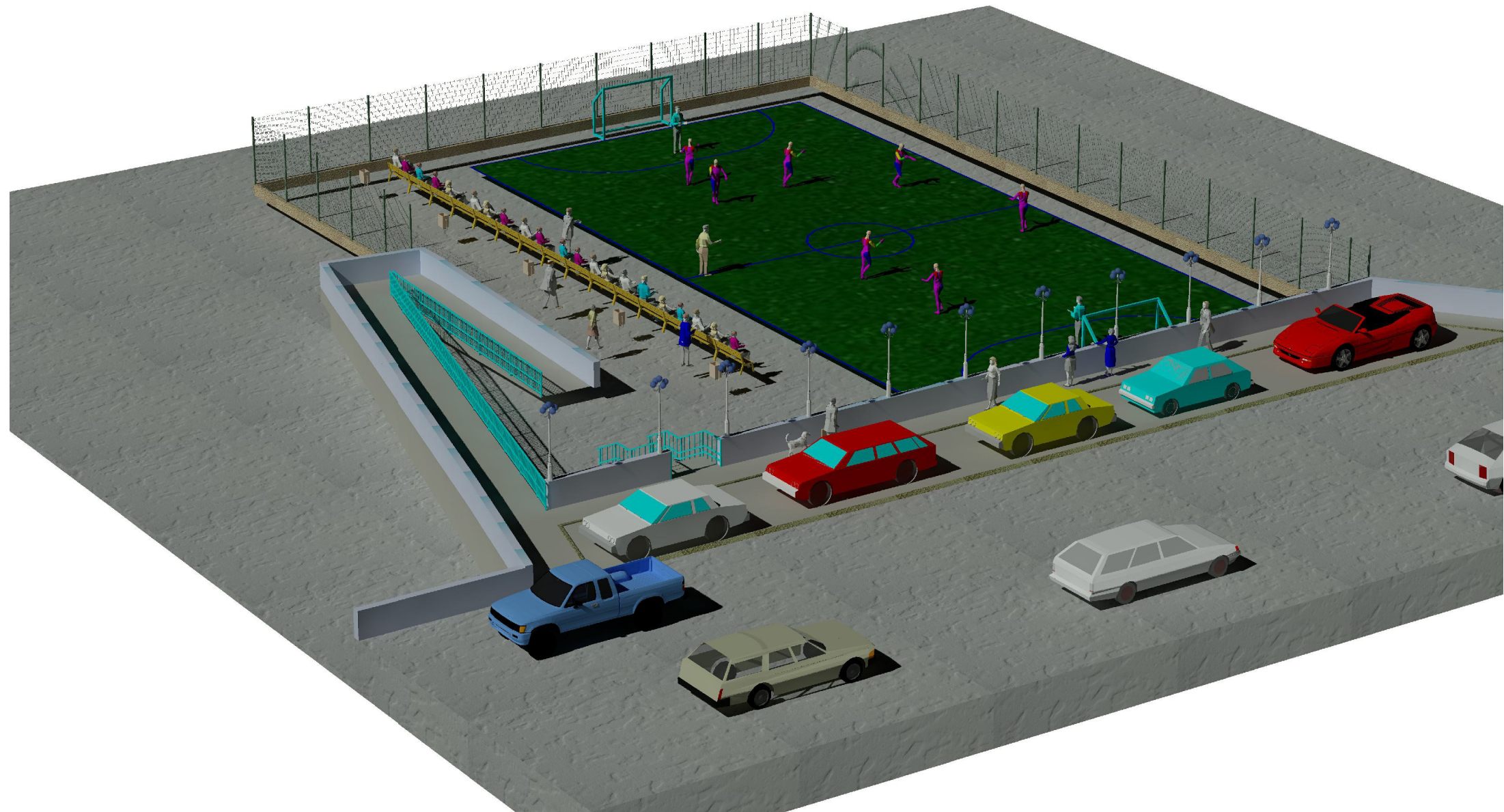

პროექტი 2017 წელი	„მ. კ. ს. ადიეს ბორჯომი საქართველო.“				სპორტული მოედნის პროექტი.			
					აპრობირებული სპორტული მოედანი			
	შეასრულდა	გ. ლომიძე			მასშტ.	ფურც.	ფურც.რ.	სტადია/ფორ
	-	12	მ	A3				

აქსონომეტრიული ხედი (ფურცელი-3).



პორჯობა 2017 წელი	„მ. კ. ს. აიდიეს ბორჯობა საქართველო.“				სპორტული მოედნის პროექტი.				
					აქსონომეტრიული ხედი (ფურცელი-3).				
	შეასრულა	გ. ლომიძე			მასშტ.	ფურც.	ფურც.	სტადია	ფორ
					-	13		მ	A3

აქსონომეტრიული ხედი (ფურცელი-4).



ბორჯომი, 2017 წელი	„შ. კ. ს. აიდიეს ბორჯომი საქართველო.“				სპორტული მოედნის პროექტი.				
					აპსონომეტრიული ხედი (ფურცელი-4).				
	შეასრულდა	გ. დომბიძე			მასშტ.	ფურც.	ფურც.	სტადია	ფორ
					-	14		მ	A3

საქრდენი კედლის საყალიბე ნახაზი

მასშტაბი 1:20.

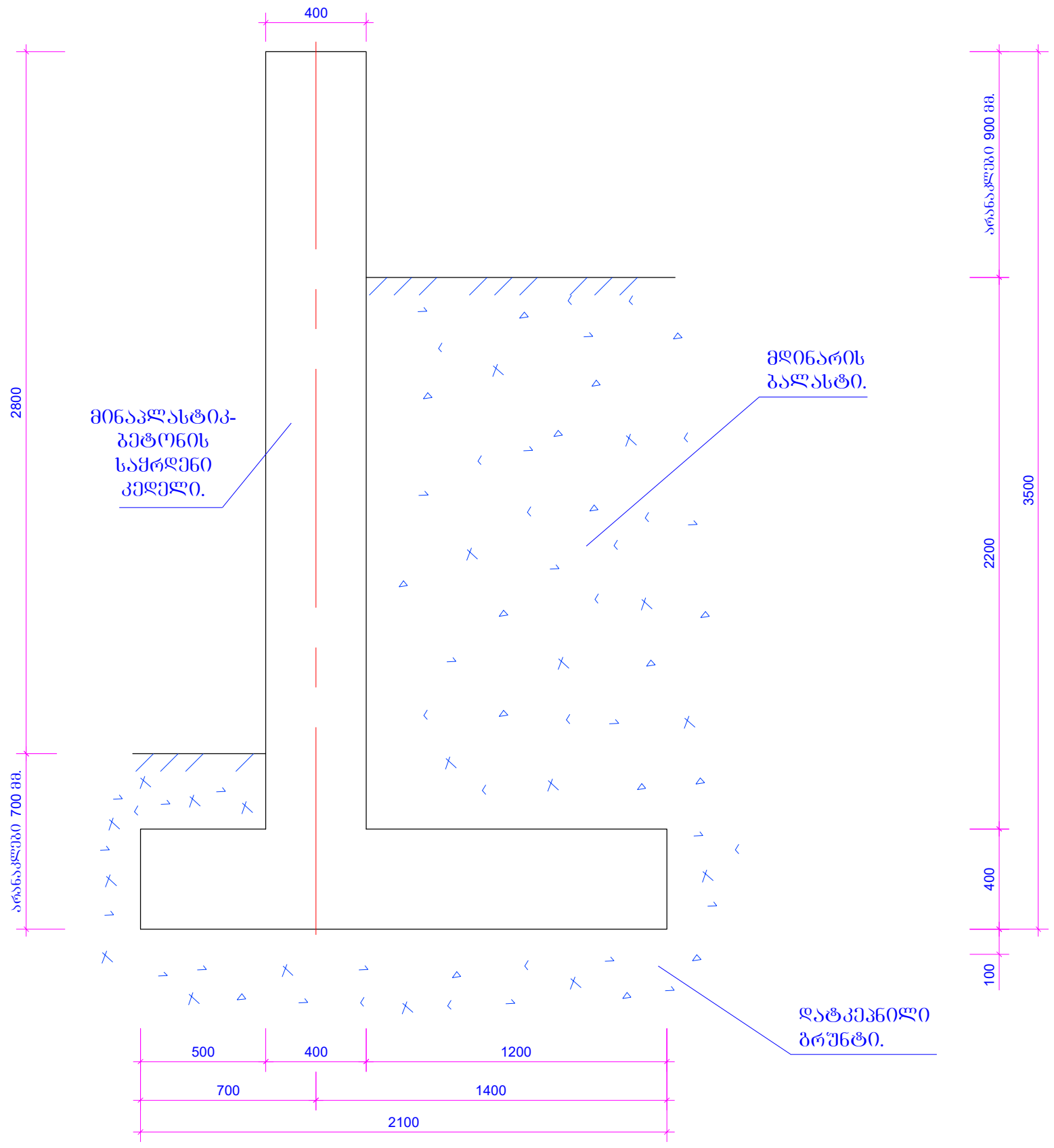

პროექტი 2017 წელი	„შ. პ. ს. აიდეხ ბორჯომი საქართველო.“				სპორტული მოედნის პროექტი.			
					საპროექტო კედლის საყალიბე ნახაზი.			
	შეასრულა	გ. ლომიძე			მასშტ.	ფურც.	ფურც.რ.	სტადია
				1:20	15		ა	A3

საქრდენი კედლის არმირება

მასშტაბი 1:20.

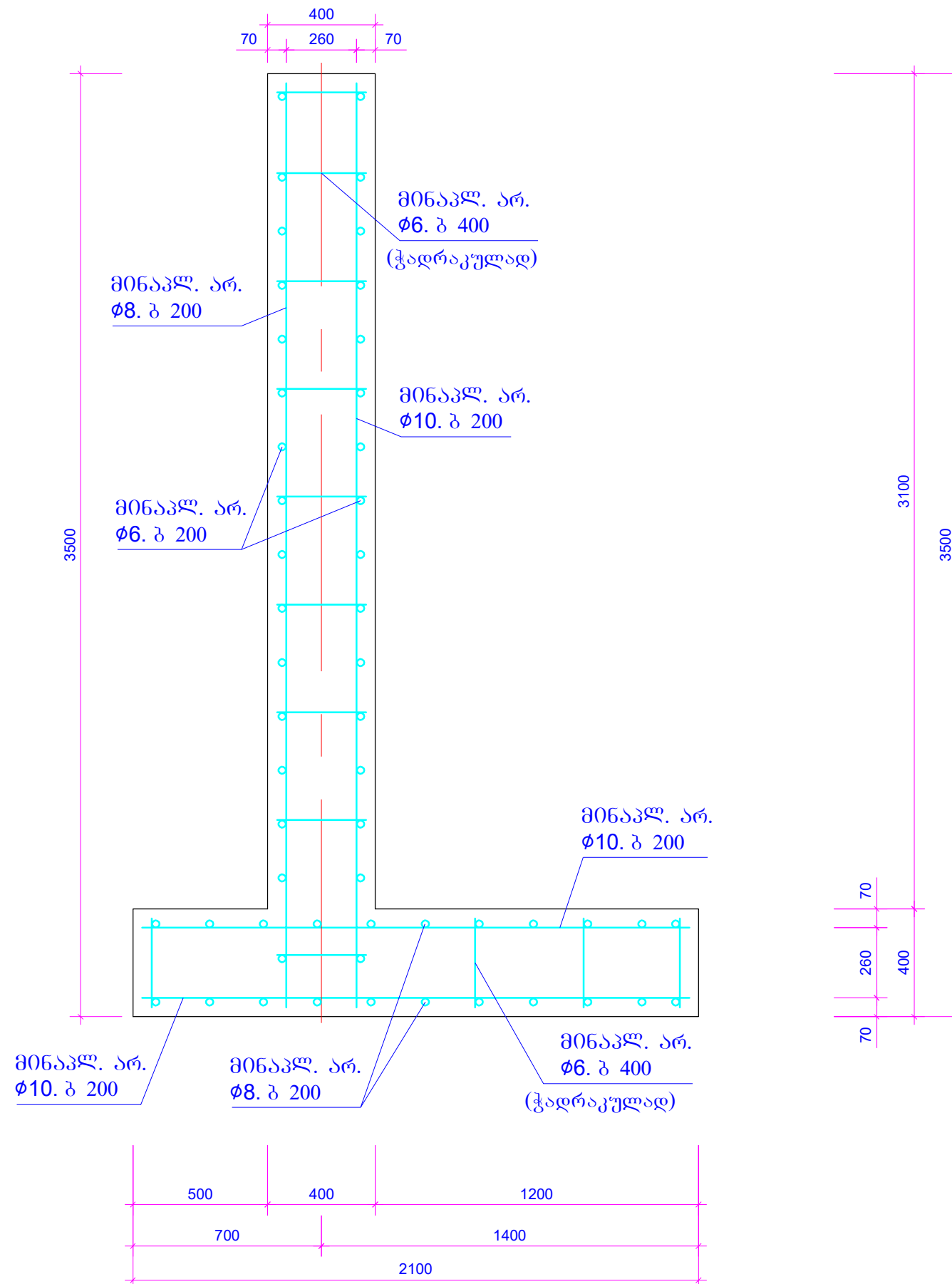

ბირჟაში 2017 წელი	„შ. პ. ს. აიდეხ ბორჯომი საქართველო.“				საორტული მედნის პროექტი.			
	შეასრულა გ. დომიძე				საქრდენი კედლის არმირება.			
	მასშტ.	ფურც.	ფურც. რ.	სტადია	ფორმ.	ფორმ.	ფორმ.	ფორმ.
	1:20	16	1	შ	შ	შ	შ	A3

პანდუსის საყალიბე ნახაზი (ზოგადი კვეთი)

მასშტაბი 1:20.

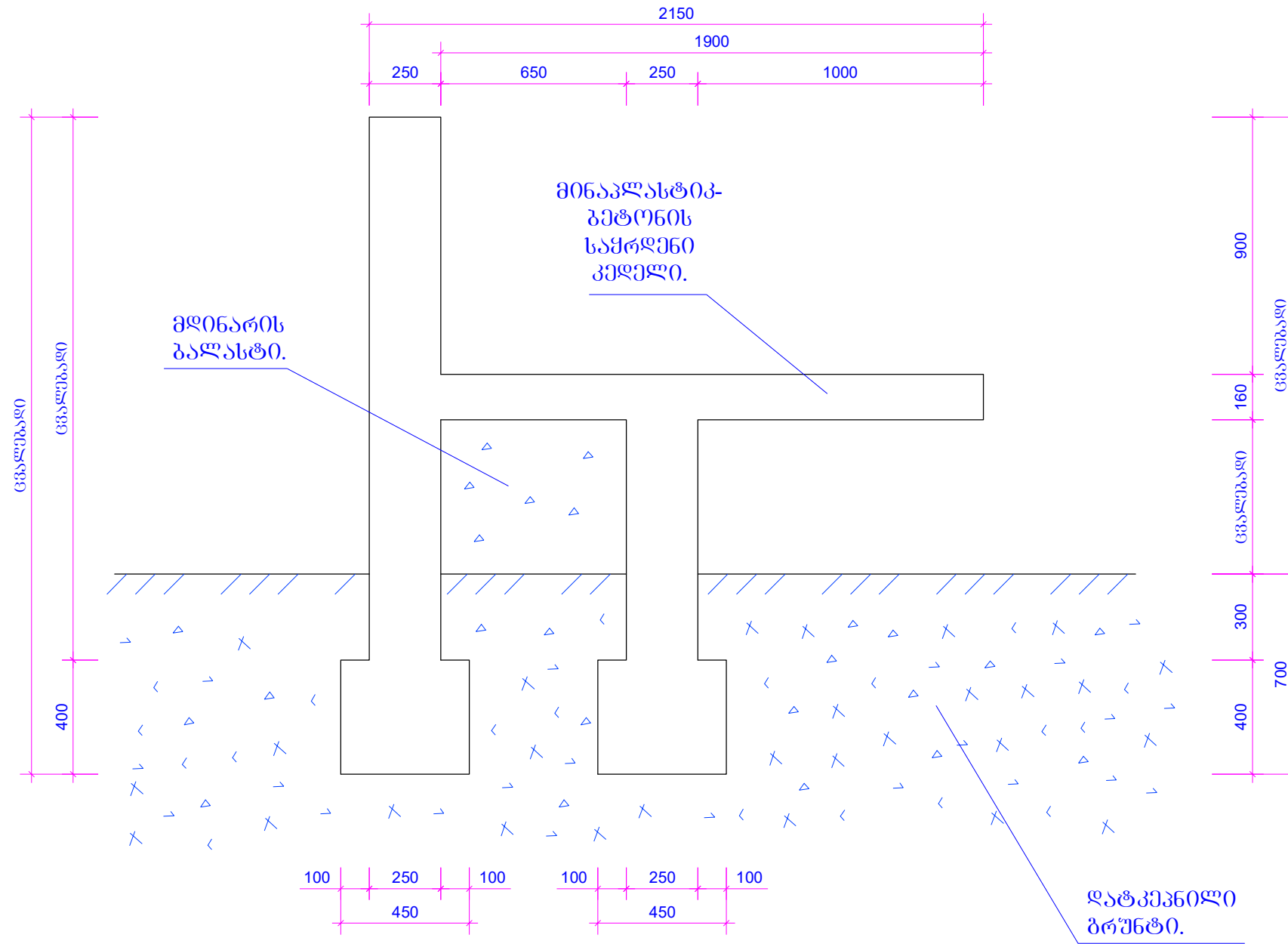

პროექტი 2017 წელი	„მ. პ. ს. აიდიეს ბორჯომი საქართველო.“				სპორტული მოედნის პროექტი.				
					პანდუსის საყალიბე ნახაზი (ზოგადი კვეთი).				
	შეასრულა	გ. ლომიძე			მასშტ.	ფურც.	ფურც.ჯ.	სტადია	ფორმ.
					1:20	17		მ	A3

კანდუსის არმირება (ზოგადი კვეთი)

მასშტაბი 1:20.

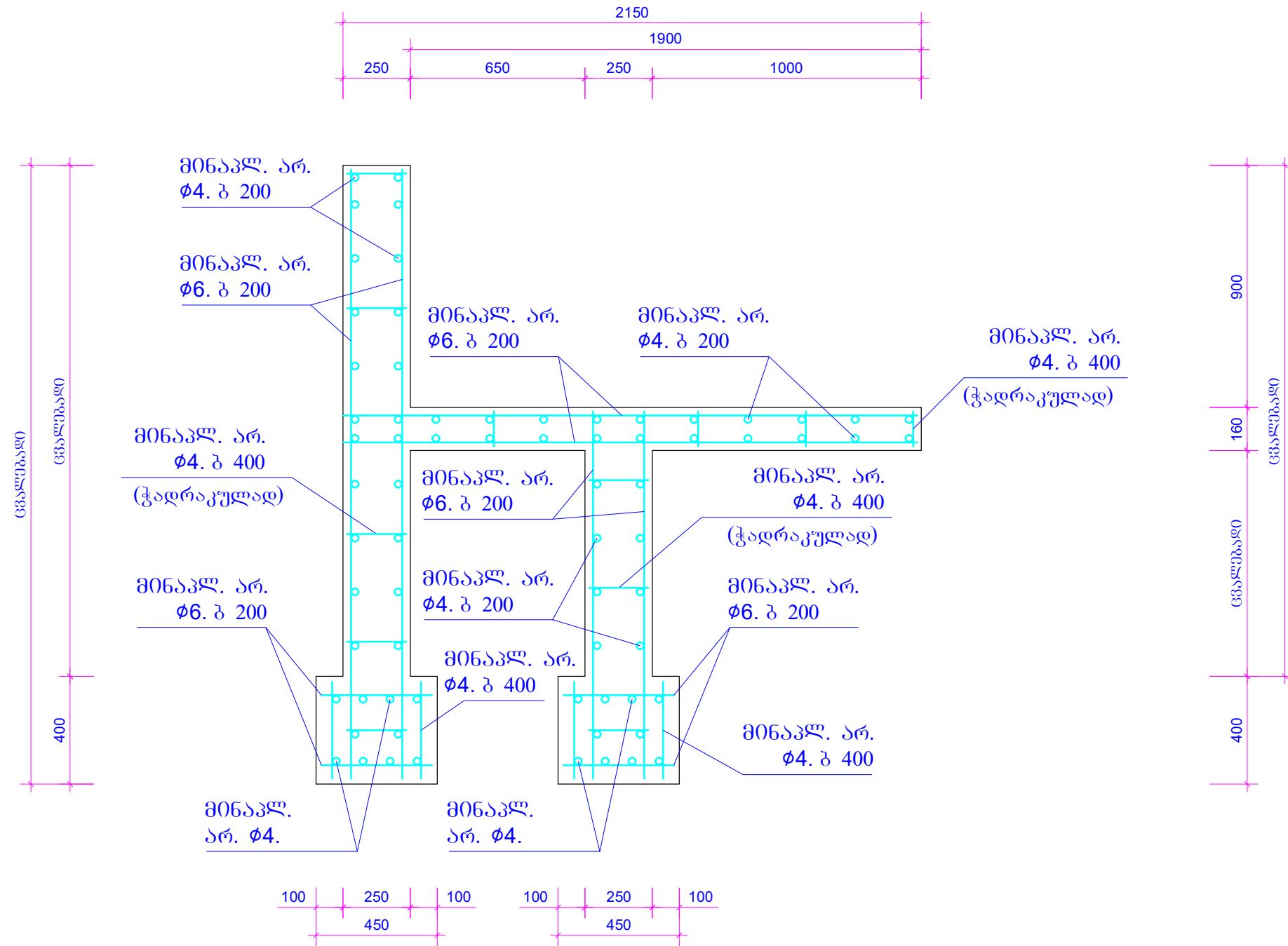

პორტალი 2017 წელი	„მ. პ. ს. აიდეხ ბორჯომი საქართველო.“				სპორტული მიწის პროექტი.			
					ანდუსის არმირება (ზოგადი კვეთი).			
	შეასრულა	გ. დომიძე			მასშტ.	ფურც.	ფურც.რ.	სტადია/ფორ.
					1:20	18		მ A3

კიბის საყალიბე ნახაზი (ზოგადი კვეთი)

მასშტაბი 1:20.

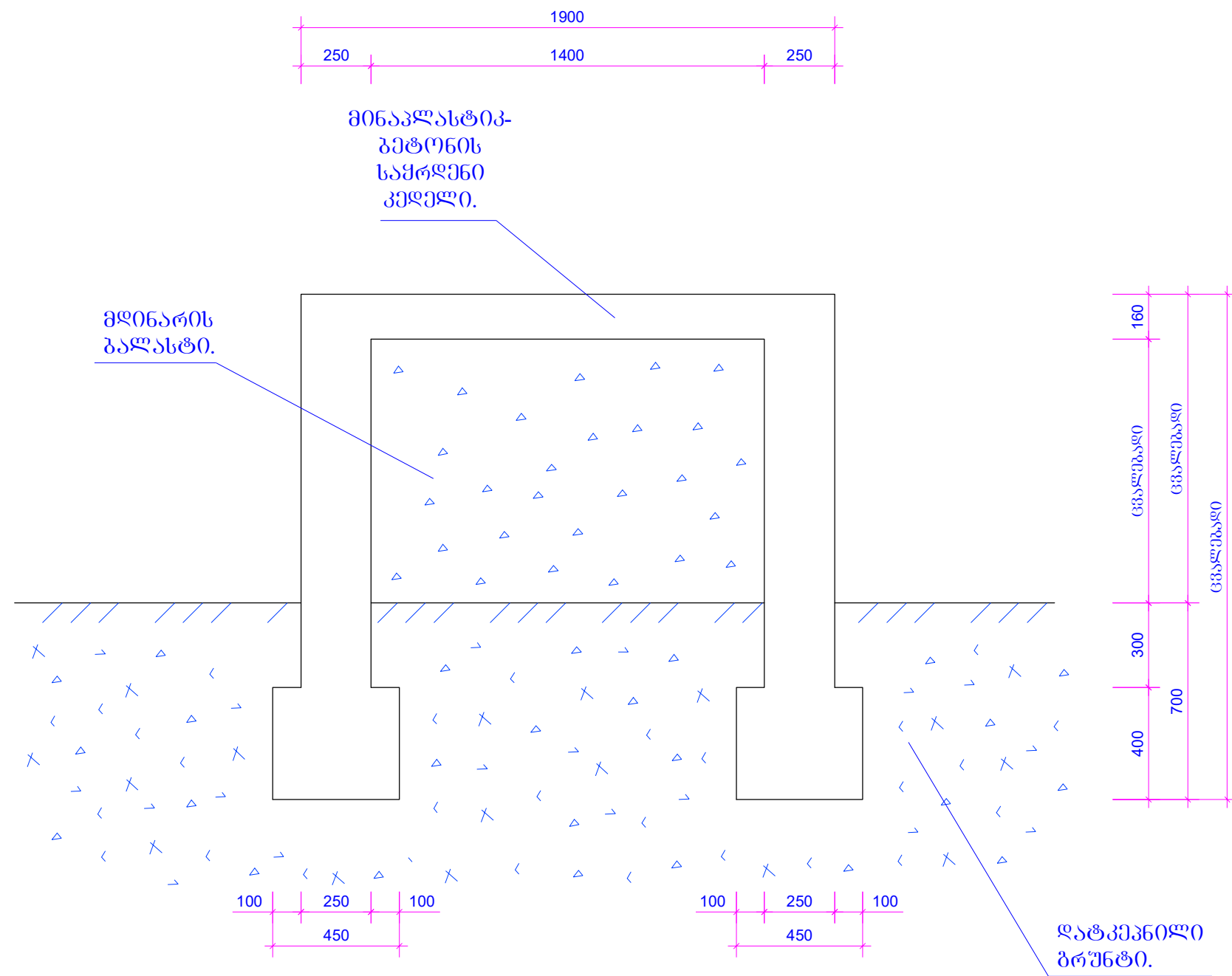

პროექტი 2017 წელი	„პ. პ. ს. აიდეის ბორჯომი საქართველო.“				სპორტული მოედნის პროექტი.			
					კიბის საყალიბე ნახაზი (ზოგადი კვეთი).			
	შეასრულა	გ. დომიძე			მასშტ.	ფურც.	ფურც.წ.	სტადია/ფორმ.
					1:20	19	მ	A3

კიბის არმირება (ზოგადი კვეთი)

მასშტაბი 1:20.

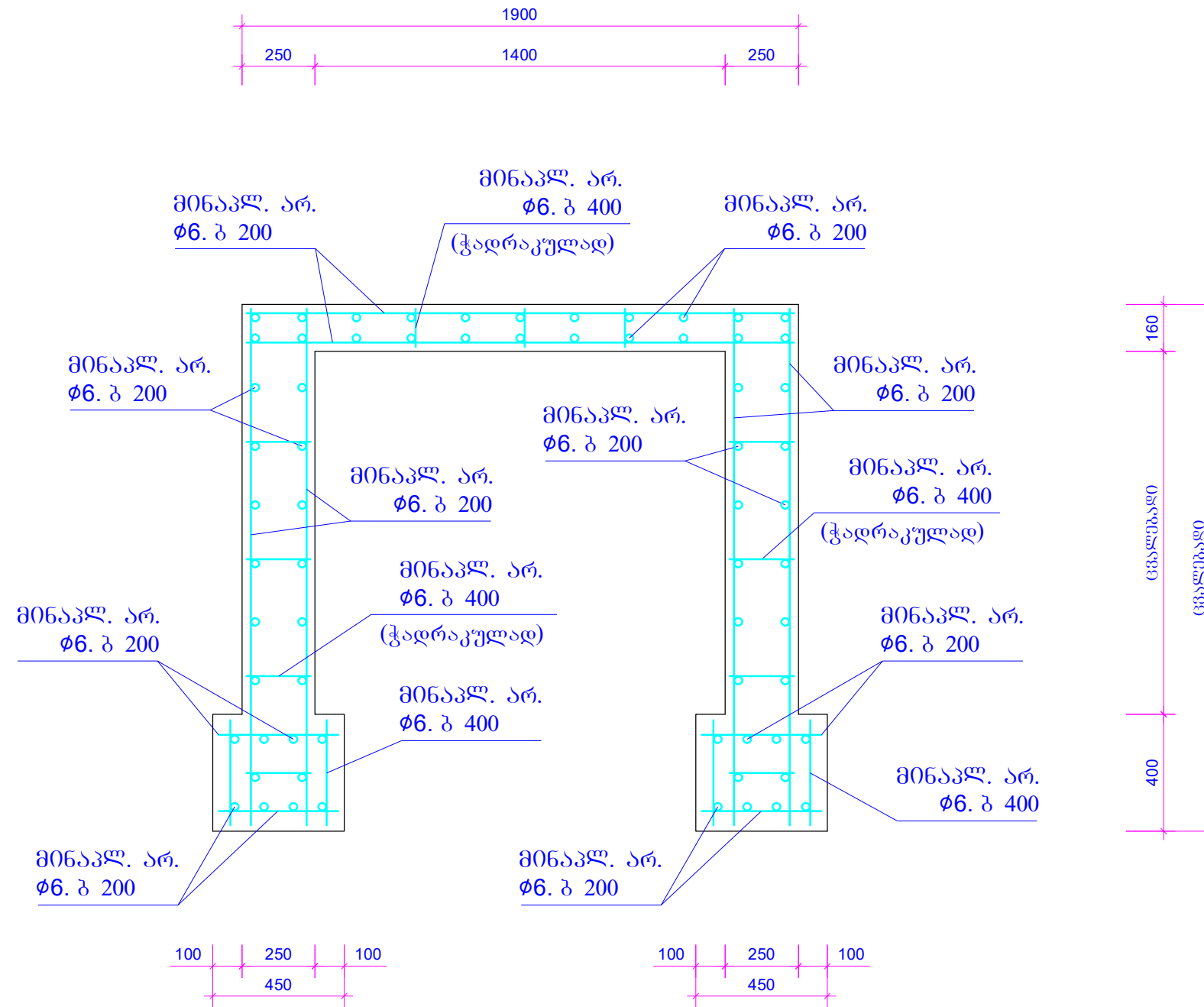

პროექტი 2017 წელი	„მ. პ. ს. აიდიეს ბორჯომი საქართველო.“				საორტული მოედნის პროექტი.	
					კიბის არმირება (ზოგადი კვეთი).	
	შეასრულა	ბ. ლომიძე			მასშტ.	ფურც.
					1:20	20
				ფურც.	სტადია	ფურც.
				მ	მ	A3

ცოკოლის საყალიბე ნახაზი

მასშტაბი 1:20.

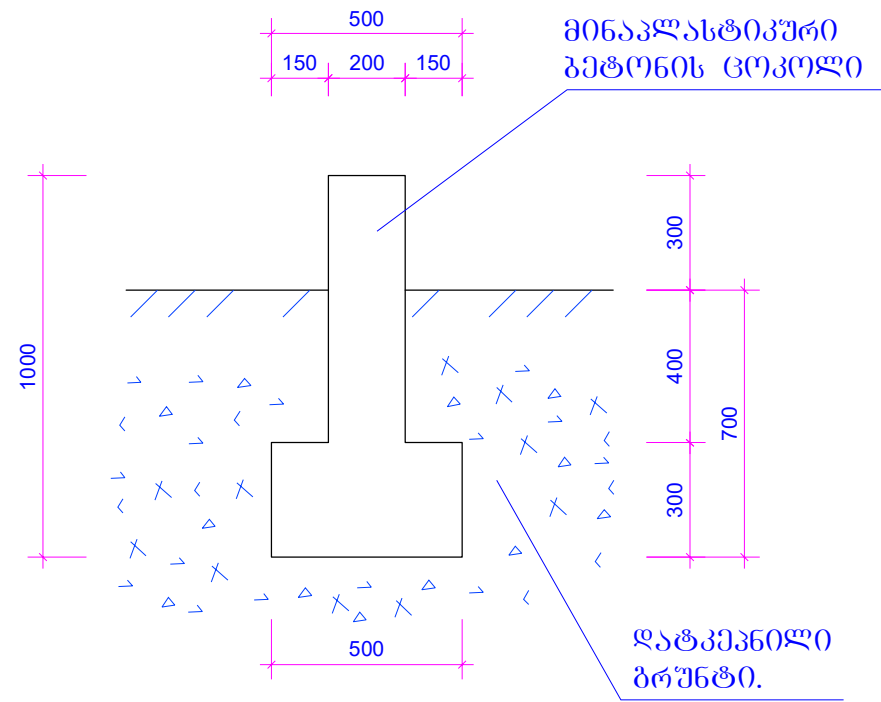

ცოკოლის არმირება

მასშტაბი 1:20.

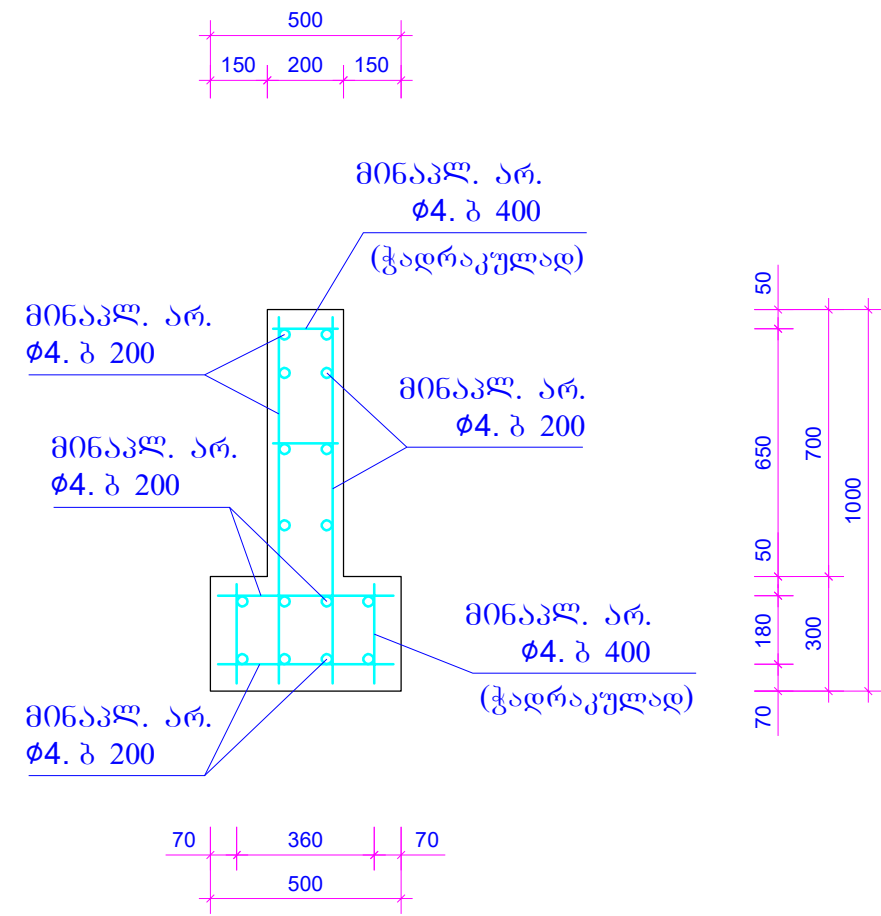

პორჯობი 2017 წელი	„შ. პ. ს. აიდიეს ბორჯომი საქართველო.“				სპორტული მოედნის პროექტი.			
	შეასრულა გ. ლომიძე				ცოკოლის საყალიბე ნახაზი, ცოკოლის არმირება.			
მასშტ. ფურც. ფურც. რ. სტადია/ფორმ.				1:20	21	ფ	მ	A3

ტროტუარისა და მანქანების საღბომის ფილის არმირება.

მასშტაბი 1:20.

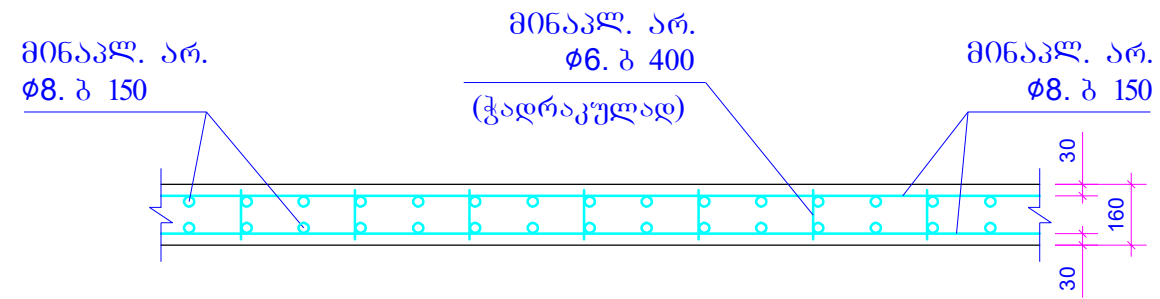

სპორტული მოედნის ფილის არმირება.

მასშტაბი 1:20.

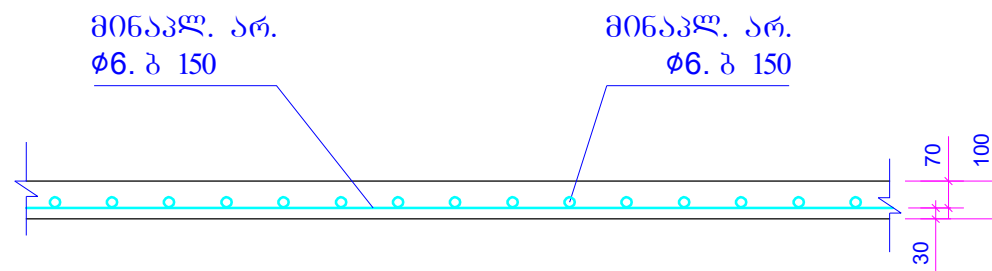

ბორჯომი 2017 წელი	„შ. პ. ს. აიდიეს ბორჯომი საქართველო.“			სპორტული მოედნის პროექტი.				
				ტროტუარისა და მანქანების საღბომის ფილის არმირება სპორტული მოედნის ფილის არმირება.				
	შეასრულა	გ. ლომიძე		მასშტ.	ფურც.	ფურც.	სტადია	ფორმ
				1:20	22		მ	A3